

# EN FVET te hacemos la vida más fácil

## ¿Cómo lo hacemos?

Nos permitimos recordarle todas las **gestiones** que presta la Federación a sus asociados, con un extraordinario ahorro de tiempo y dinero.



### VISADO DE TRANSPORTE PRIVADO

Les indicamos que este año 2017 corresponde realizar el VISADO de las autorizaciones de transporte, por lo que según acabe su DNI o CIF deberá realizar el visado en un mes u otro. Consúltenos!

| ULTIMO NÚMERO DEL DNI O NIF | PLAZO PARA VISADO DURANTE EL MES DE: |
|-----------------------------|--------------------------------------|
| 1                           | ENERO                                |
| 2                           | FEBRERO                              |
| 3                           | MARZO                                |
| 4                           | ABRIL                                |
| 5                           | MAYO                                 |
| 6                           | JUNIO                                |
| 7                           | JULIO                                |
| 8                           | SEPTIEMBRE                           |
| 9                           | OCTUBRE                              |
| 0                           | NOVIEMBRE                            |

**TARJETAS:**  
 - ALTAS - BAJAS  
 - SUSTITUCIONES  
 - DUPLICADOS

CESIÓN DE AUTORIZACIONES Y TRANSFERENCIAS DE FLOTA

MATRICULACIÓN / TRANSFERENCIAS DE VEHÍCULOS

ALTAS/ RENOVACIONES DE TARJETAS DE TACÓGRAFO DIGITAL

LICENCIAS COMUNITARIAS

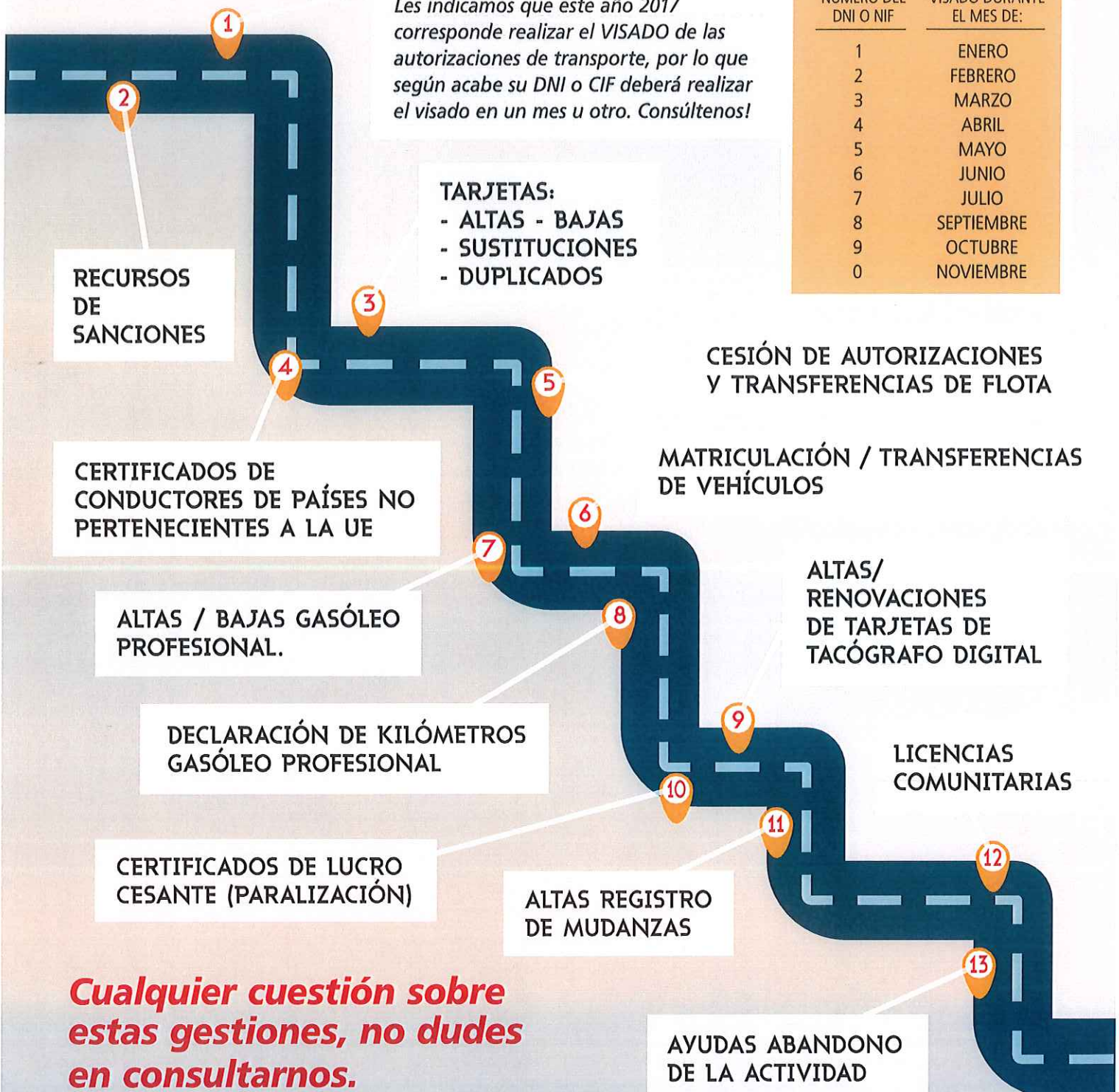

RECURSOS DE SANCIONES

CERTIFICADOS DE CONDUCTORES DE PAÍSES NO PERTENECIENTES A LA UE

ALTAS / BAJAS GASÓLEO PROFESIONAL.

DECLARACIÓN DE KILÓMETROS GASÓLEO PROFESIONAL

CERTIFICADOS DE LUCRO CESANTE (PARALIZACIÓN)

ALTAS REGISTRO DE MUDANZAS

AYUDAS ABANDONO DE LA ACTIVIDAD

**Cualquier cuestión sobre estas gestiones, no dudes en consultarnos.**

Contacto: Santiago Montes ☎ 96 352 21 76